Załącznik do Uchwały Rady Nadzorczej 51/B/2023 z dnia 28.09.2023 r.

STRUKTURA ORGANIZACYJNA BANKU SPÓŁDZIELCZEGO w NAMYSŁOWIE

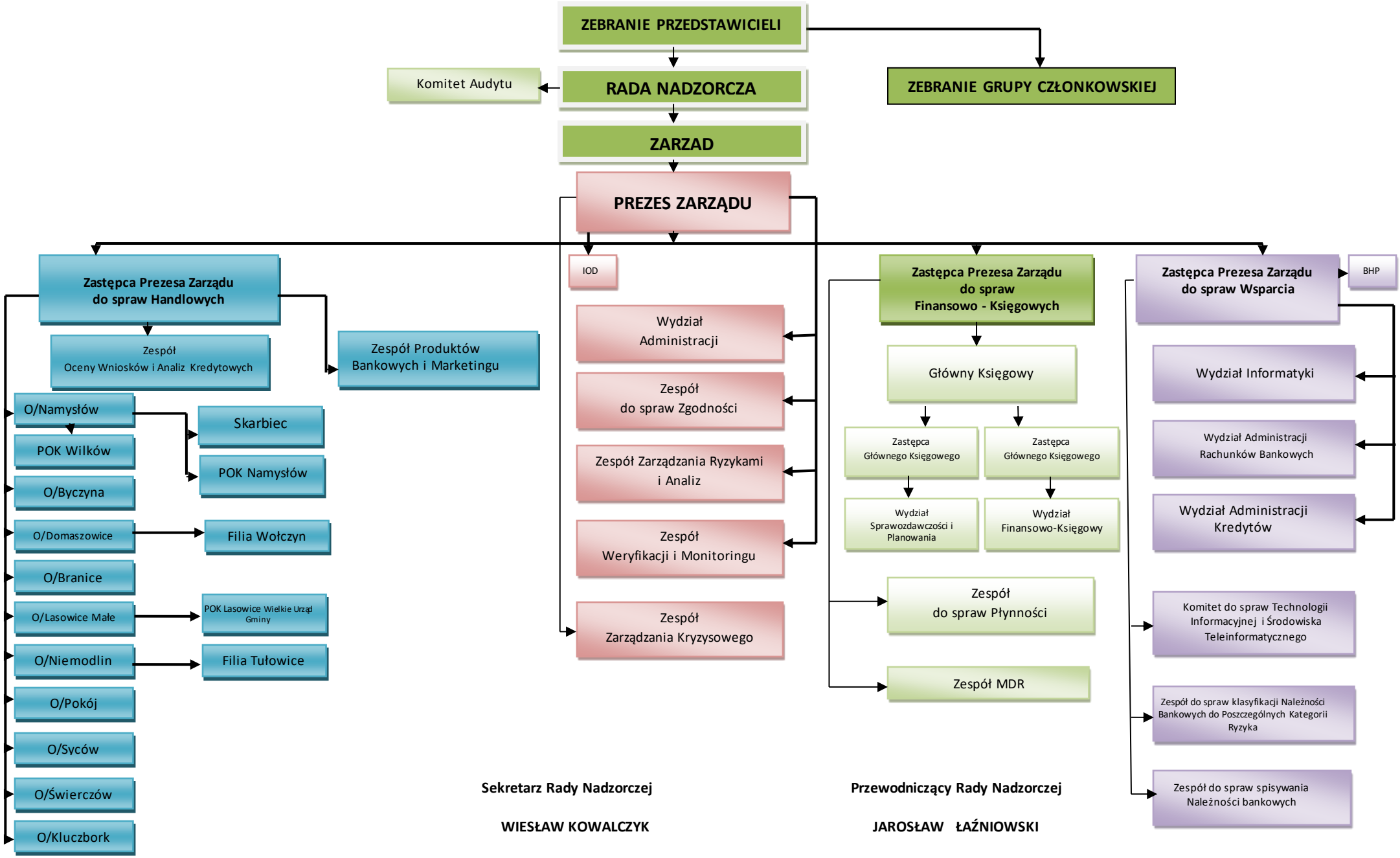

Sekretarz Rady Nadzorczej

WIESŁAW KOWALCZYK

Przewodniczący Rady Nadzorczej

JAROSŁAW ŁAŹNIOWSKI

Moc obowiązująca od 01.01.2024 r.